



GRUPO HERTFORSHIRE
+ TOUR PARIS -
ARDMORE

JULHO 2026

INTERCÂMBIO

TEEN CI 

SOBRE O INTERCÂMBIO TEEN



QUANDO?

27/06 a 22/07



PRA QUEM?

Adolescentes de 12 a 17 anos



NÍVEL DO INGLÊS

Básico ao avançado



TIPO DE ACOMODAÇÃO

Residência Estudantil



COMUNIDADE NO WHATSAPP

Compartilhamos fotos e vídeos do dia a dia dos alunos através do whatsapp

ACOMPANHAMENTO DO LÍDER CI

Os jovens são acompanhados por uma equipe da CI começando no aeroporto, no dia do embarque e seguem viagem juntamente com um líder CI, que irá acompanhar o grupo por todo o período do programa dando o suporte necessário e cuidando do grupo com muito carinho!!

Como um dos principais pontos da CI é entregar segurança, além de conhecimento e diversão, durante o programa, os pais podem ficar tranquilos de que os filhos estarão em ótimas mãos ao embarcar para essa grande aventura.

HATFIELD + TOUR PARIS



Em julho de 2026, participe de um programa de três semanas em Hatfield, na Inglaterra, que oferece aulas de inglês e acomodação em Residência Estudantil. Hatfield é uma cidade do condado de Hertfordshire, Inglaterra, no distrito de Welwyn Hatfield. Foi uma das cidades novas do pós-guerra construídas em torno de Londres e tem muita arquitetura modernista do período. A Universidade de Hertfordshire está sediada lá.

TOUR PARIS

Em uma passagem por Paris, você visitará os principais pontos turísticos como o Museu do Louvre, o Palácio de Versalhes e, claro, a Torre Eiffel. Você ainda conhecerá a Disneyland e poderá fazer compras nas principais lojas da cidade. A hospedagem será em hotel, dentro do complexo da Disneyland Paris, em quartos compartilhados e com café da manhã.

SOBRE O DESTINO

SOBRE A ESCOLA

O grupo de escolas Ardmore é especialista em programas educacionais e viagens para estudantes de diversas partes do mundo. Com mais de 25 anos de experiência, a escola se tornou expert em entregar cursos de alta qualidade educacional e cultural. A equipe da escola está sempre à disposição para fazer com que a viagem se torne inesquecível. As aulas e a acomodação serão no campus da Hertfordshire University. Com ótima localização, o campus de alto padrão fica em um ambiente seguro e tranquilo a, aproximadamente, 50 minutos de trem da London's King's Cross Station.

[CLIQUE AQUI E CONHEÇA A ESCOLA](#)



Ardmore

DAY BY DAY

27/06 a 03/07



DIA 1

DIA 2

DIA 3

DIA 4

DIA 5

DIA 6

DIA 7

Manhã

Tarde

Noite

Chegada em Londres.
Recepção e transporte para a acomodação

Aulas

Aulas

Aulas

Passeio para Cambridge:
Universities walking tour and Kings College Tour

Aulas

Embarque em Guarulhos

Atividade no campus

Galleria Shopping Centre

Aulas

Atividade no campus

Atividade no campus

Noite Livre no campus

Atividade no campus

Noite Livre no campus

Noite Livre no campus



DAY BY DAY

04/07 a 10/07



DIA 8

DIA 9

DIA 10

DIA 11

DIA 12

DIA 13

DIA 14

Manhã

Passeio para Londres:
Science Museum,
Natural History Museum and
Hyde Park

Passeio para Brighton:
Brighton Pier
and Laines

Aulas

Aulas

Passeio para Londres:
Historic Walking tour
with Guide and
Oxford Street

Aulas

Aulas

Tarde

Atividade no
campus

Big Ben,
Westminster Abbey,
Trafalgar Square, St
James' Par

Aulas

Atividade no
campus

Noite

Atividade no
campus

Atividade no
campus

Noite Livre no
campus

Atividade no
campus

Atividade no
campus

Noite Livre no
campus

Noite Livre no
campus



DAY BY DAY

11/07 a 17/07



DIA 15

DIA 16

DIA 17

DIA 18

DIA 19

DIA 20

DIA 21

Manhã

Passeio para Oxford: Oxford Castle and Walking Tour

Passeio para Westfield Shopping Centre

Harry Potter Studios Tour

Passeio para St Albans

Aulas

Passeio para London River Cruise, London Eye and Southbank Walk

Atividade no campus

Tarde

Aulas

Aulas

Aulas

Aulas

Noite

Atividade no campus

Atividade no campus

Noite Livre no campus

Noite Livre no campus

Atividade no campus

Atividade no campus

Atividade no campus



DAY BY DAY

18/07 a 22/07



DIA 22

DIA 23

DIA 24

DIA 25

DIA 26

Manhã

Tarde

Noite

Ônibus pega o grupo na escola de noite rumo a Paris. Viagem noturna com chegada na manhã seguinte. Travessia será feita de ônibus e ferry boat.

Dia inteiro na Disneyland Paris. Passe Hopper permite entrada para ambos os parques. Check-in no hotel no fim do dia.

Passeio de barco pelo Rio Sena, termina na Torre Eiffel. Em seguida, seguem para ver a Catedral de Notre Dame e almoço nas ruas do Latin Quarter. Após o almoço, seguem para o Museu do Louvre.**

Palácio de Versalhes de manhã. De tarde, visita a Montmartre, onde entramos na Basílica do Sagrado Coração. Em seguida, direto para Champs Elysees ou galerias Opera para fazer compras.

Dia livre e retorno para o Brasil.

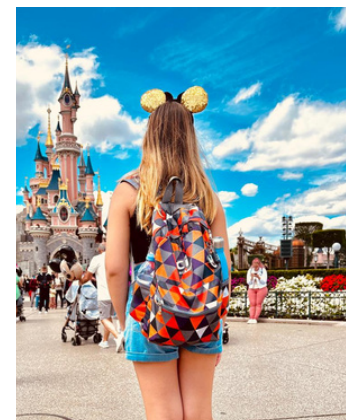

**Torre Eiffel o grupo sobe (de escada) para o segundo andar da torre. Catedral de Notre Dame (sem entrada para visitação).

O QUE ESTÁ INCLUSO?

3 semanas de curso de inglês
15h/semana

Acomodação em Residência Estudantil*

Materiais de estudos e certificado ao final do curso

Atividades e excursões descritas do day by day**

4 dias em Paris (hotel em quartos múltiplos com café da manhã)

Traslados Aeroporto – ida e volta

Líder CI (acompanhamento de todo o programa)

Mochila e camiseta exclusivas CI

O QUE NÃO ESTÁ INCLUSO?

Custos com passaporte e visto

Passagem aérea

Seguro saúde

Despesas pessoais e gorjetas

Noites extras não previstas no programa

*Com quartos e banheiros individuais, com café da manhã, almoço e jantar. Em dias de passeio, o almoço será um packed lunch.

** Sempre acompanhadas pelo líder CI e monitores da escola. – sujeito à alterações sem aviso prévio, como ordem, cancelamento/substituição de atividades.

INVESTIMENTO

VALOR DO PROGRAMA
(PARTE TERRESTRE)
+ taxa de aconselhamento CI

GBP 5.519

O valor em reais é definido na data de pagamento ao câmbio no dia informado pela CI para cada uma das moedas. Verificar com o consultor para informação sobre Intercare e Bloqueio Aéreo (Tarifa + taxa de embarque + taxa de emissão). Podem haver alterações sem aviso prévio.



**VAGAS
LIMITADAS**

POR QUE ESCOLHER A CI?



Confiança de mais de 35 anos no mercado e eleita 6 vezes a melhor empresa de intercâmbio do país;



Melhores opções de pagamento e parcelamento para realizar seu desejo de fazer um intercâmbio;



Suporte de 24 horas por dia, 7 dias por semana e 365 dias por ano;



Mais de 700 mil clientes já viajaram conosco.

EXPLORE O MUNDO COM A CI

